

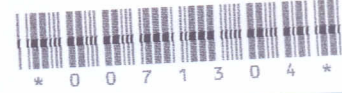

IPHAN/ PROTOCOLO
01450.011160/2006-42
17/08/2006



Cuiabá-MT, 14 de agosto de 2006

Ao
Ilmo. Sr. Presidente do IPHAN
Luiz Fernando de Almeida
SBN Quadra 2, Edifício Central Brasília - 6º andar
Brasília - DF
70040-904

Venho solicitar a abertura de processo para o registro do ritual Yãokwa, dos índios Enawene Nawe, como patrimônio imaterial.

Informo a Vossa Senhoria que o material bibliográfico, bem como áudio visual e uma carta de anuência daquele povo indígena, já se encontra nessa instituição. Esse material foi entregue no escritório regional do IPHAN em Cuiabá, através do qual fomos informados que foi repassado à Brasília.

No aguardo de maiores informações e a disposição para maiores esclarecimentos, agradecemos.

Atenciosamente;



Edison Rodrigues de Souza
Equipe Enawene Nawe - OPAN

*PI na análise e
PPF
PI na análise e
suas anuências
Luiz Fernando de Almeida
Presidente do IPHAN
31.08.06*

RECEBIDO

Em, 01 / 09 / 06

Às 16:30 hs.

DID/IPHAN 481